

Ministero dell'Economia e delle Finanze  
**AMMINISTRAZIONE AUTONOMA DEI MONOPOLI DI STATO**  
DIREZIONE GENERALE  
DIREZIONE PER L'ORGANIZZAZIONE E LA GESTIONE DELLE RISORSE - UFFICIO 26°  
IL RESPONSABILE UNICO DEL PROCEDIMENTO  
**Arch. Davide Ferrazzano**

PROGETTAZIONE IN ATP  
Ing. Marcello Martini capogruppo  
Arch. Stefano Michelato  
Arch. Cesario Pio Mondelli  
Arch. Giuseppe Gullino  
Arch. Alessandra Greco  
CONSULENTI PER L. ATP  
Dott. Silvia Rossi Geologo

E	
D	
C	19.06.2008 PROGETTO ESECUTIVO
B	22.06.2007 PROGETTO ESECUTIVO
A	23.04.2007 PROGETTO ESECUTIVO
EMMISSIONI	DATA DESCRIZIONE

OGGETTO: **LAVORI DI RESTAURO DEI LOCALI EX PALESTRE SITI IN ROMA LARGO ASCIANGHI 2 VARIANTE**

DESCRIZIONE: PROGETTO ESECUTIVO ELABORATO GRAFICO COMPONENTI E FINITURE PIANTE QUOTA -2.70 E QUOTA -1.80

NO. TAV. **A0701C** FOGGIO

SCALE: 1/100

**LEGENDA COMPONENTI E FINITURE**

ORIENTAMENTO CARDINALE

QUOTE ALTIMETRICHE

RIFERIMENTO SEZIONI TRASVERSALI E LONGITUDINALI DI INSIEME DI PROGETTO

CAVEDI IMPIANTISTICI

ELEMENTI DI COLLEGAMENTO VERTICALE CON NUMERAZIONE PEDATE

ELEMENTI DI COLLEGAMENTO VERTICALE MECCANIZZATI

RIFERIMENTO PARTICOLARI COSTRUTTIVI

CODICI DI IDENTIFICAZIONE COMPONENTI E FINITURE

CODICI DI CATEGORIA PER INFISSI INTERNI ESTERNI E TAGLIAFUOCO LARGHEZZA (70) ALTEZZA (210)

**PIANTA QUOTA -1.80**

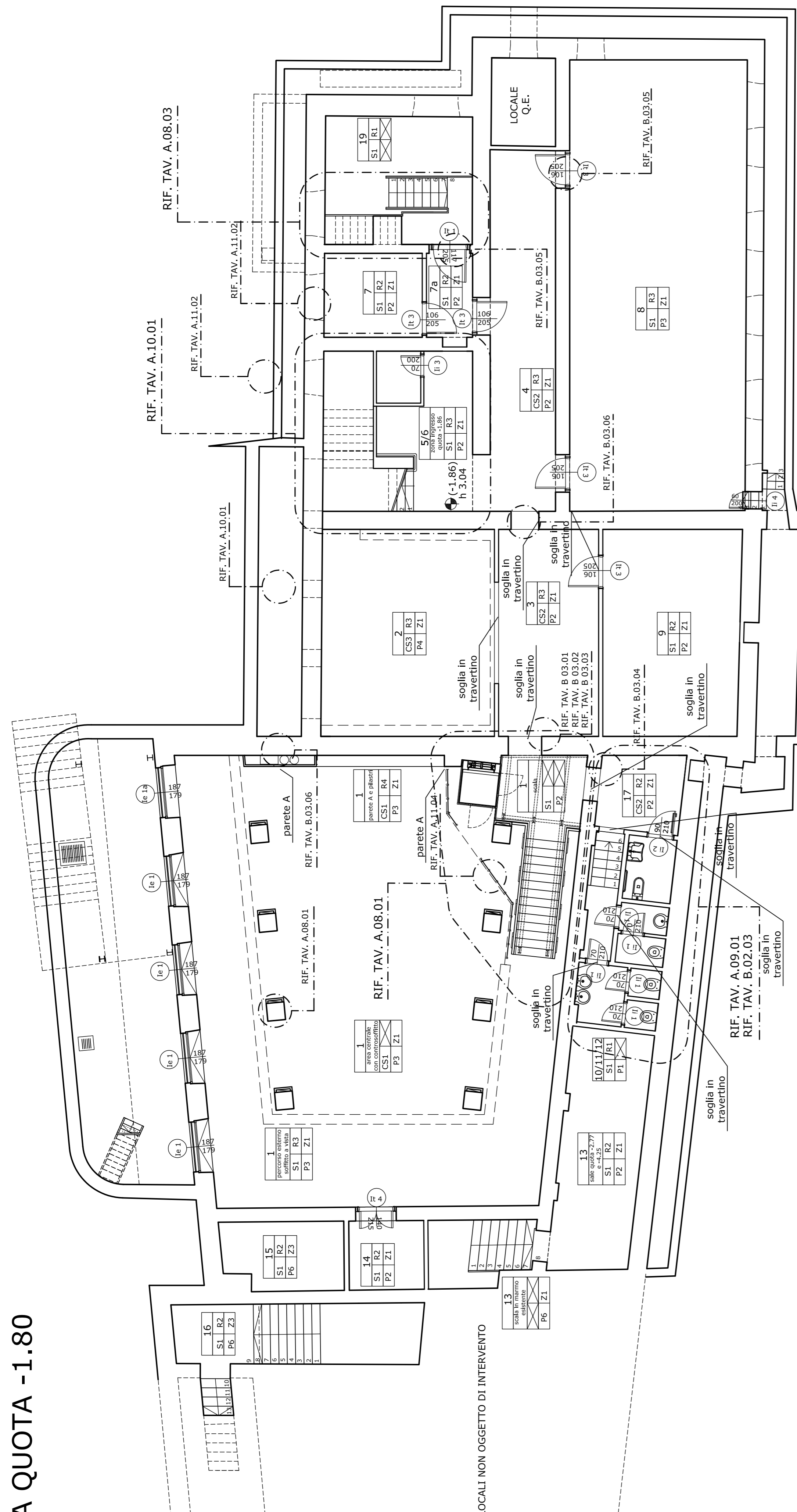

**STRALCIO PIANTA QUOTA - 2.70**

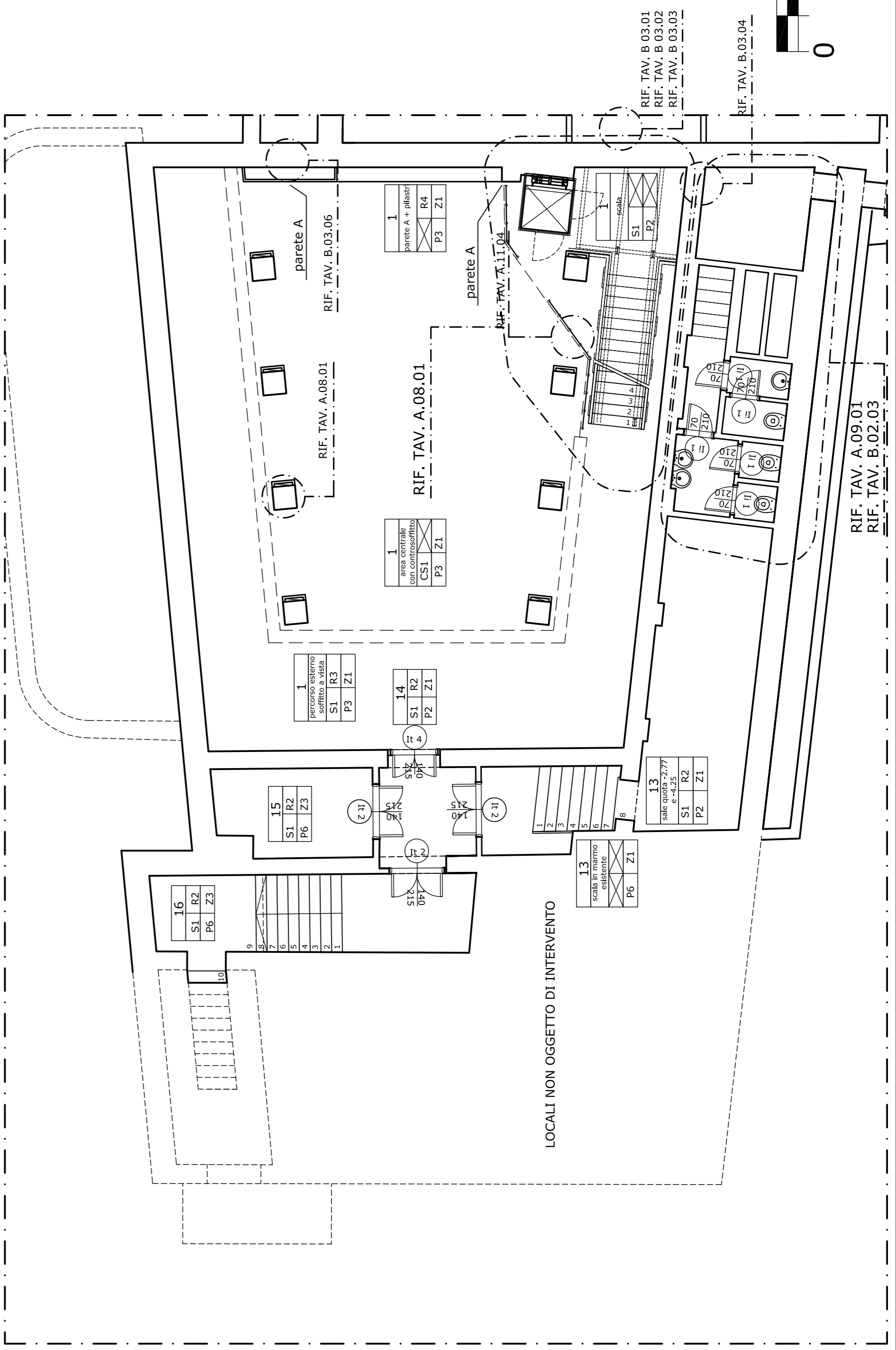

SIGLA ID	SOLUZIONE TECNICA	CODICI DI RIFERIMENTO (VOCI DI CAPITOLATO - ELENCO PREZZI)
<b>INFISSI INTERNI - INTERNI TAGLIAFUOCO - ESTERNI</b> <i>refinimento abaco degli infissi</i> tav A.II.01		
<b>SOFFITTI - CONTROSOFFITTI - VELETTE</b>		
CS1	Controsoffitto realizzato con lastre di cartongesso, fissate mediante viti autoperforanti ad una struttura costituita da profili in lamiera di acciaio zincato laccato con pannelli in fibre inossidabili 60x120 cm	A.13.01.1a + A.20.01.13a2 + N.P. 13.00.01
CS2	Controsoffitto realizzato con pannelli di fibre minerali componibili con struttura metallica a vista 60x60 cm	A.13.01.8a + A.13.01.1a
CS3	Controsoffitto con velette composte da pannelli ad impasto gessoso	A.13.01.1a
S1	Tinteggiatura con pittura lavabile di resina sintetica emulsionabile (dipropittura) con pitture vinilacriliche	A.20.01.13a2
<b>TINTEGGIATURE E RIVESTIMENTI PARETI</b>		
R1	Rivestimento di pareti interne con piastrelle di ceramica smaltata di prima scelta (dipropittura)	A.14.02.1a1+ A.20.01.13a2
R2	Tinteggiatura con pittura lavabile di resina sintetica emulsionabile (dipropittura) con pitture vinilacriliche	A.20.01.13a2
R3	Pittura a calce a base di gesso di calcare filtrato, pigmentata con terre naturali	E.21.20.10b
R4	Finitura in polvere composta da calce aerea ad alto titolo di tirato di calce e polvere di travertino	N.P. 20.01.1
<b>PAVIMENTI</b>		
P1	Pavimento in piastrelle di grès fine porcellanato 300x300 mm	A.14.01.18.b.1
P2	Pavimento in piastrelle di grès porcellanato 300x300 mm con superficie strutturata tipo pietra naturale in tinta travertino romano chiaro, poste in opera su letto di malta (v-cappellato b)	a) N.P.14.01.2 b) N.P.14.01.3
P3	Pavimento in piastrelle di grès porcellanato 300x300 mm con superficie strutturata tipo pietra naturale in tinta travertino scuro, poste in opera su letto di malta basata tipo resina epossidica (v-cappellato b)	a) N.P.14.01.2 b) N.P.14.01.3
P4	Pavimento in piastrelle di grès porcellanato 300x300 mm con superficie strutturata tipo pietra naturale in tinta travertino noce con fascia di agglustaggio sul bordo esterno (tipo muro) max. 60 cm in spessore (v-cappellato b)	b) N.P.14.01.3
P5	Pavimento in lastre di travertino chiaro romano + Soglie luce, pedate e sottopiedi di grafani, stampati in lastre di travertino chiaro romano	N.P. 00.01.01 + A.15.01.2b
P6	Arrotatura e levigatura a pinnine + Lucidatura a pinnone di pavimento esistente	A.14.01.15b + A.14.01.15b
<b>ZOCCOLINI</b>		
Z1	Zoccolino battiscopa in grès porcellanato h 80 mm con superficie strutturata tipo pietra naturale in tinta travertino romano chiaro o travertino noce a seguire pavimento.	A.14.02.10a
Z2	Zoccolino in travertino h.8 cm	A.14.02.14a1
Z3	Zoccolino esistente	

