

SCAMBI CON IL REGNO UNITO : COME FINALIZZARE L'ESPORTAZIONE GRAZIE ALLA FRONTIERA INTELLIGENTE ?

1 Controllare di aver rispettato correttamente tutte le procedure necessarie all'attraversamento della frontiera

Per beneficiare degli automatismi della frontiera intelligente attuata in Francia per gli scambi con il Regno Unito e disporre della certificazione di uscita delle merci dal territorio doganale dell'Unione, è necessario rispettare tutte le procedure necessarie all'attraversamento della frontiera. Altrimenti, l'esportatore deve ricorrere a prove alternative per dimostrare l'uscita delle merci ed essere esentato dall'imposta sul valore aggiunto.

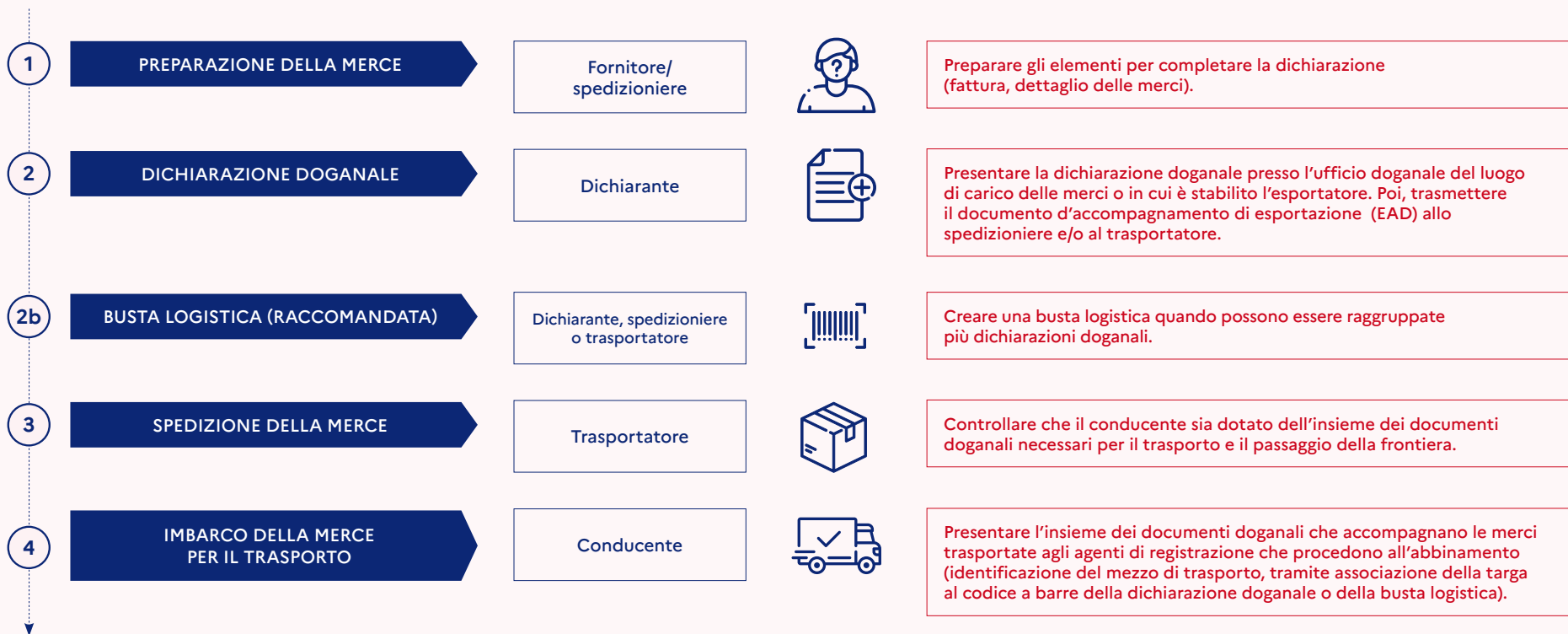

2 Controllare di avere espletato correttamente le formalità doganali

Per uscire dal territorio doganale dell'Unione europea, tramite frontiera intelligente, le merci trasportate devono passare delle formalità doganali obbligatorie, Taluni documenti devono accompagnare le merci ed essere presentati nella fase di abbinamento agenti di registrazione, prima di qualsiasi imbarco.

COMMUNAUTÉ EUROPÉENNE		TYPE DE DECLARATION	
1 Expéditeur/Esportateur (2)	No	EU	A
Formulaires (3)		1	1
Articles (5)		1	
Destinataire (8)		No ---	
Code mode de pa		Numero de refere	
Code du (des) pa		Code mode de pa	
Déclarant/Représentant (14)		Rap. de la par. de	
Identité du moyen de transport au départ (16)			
CAMION			
Mode transport & la frontière (25)	Localisation des marchandises (30)	Numero des scell	
1	---		

DICHIARAZIONE DOGANALE DI ESPORTAZIONE E DAE

- La dichiarazione doganale di esportazione deve essere presentata presso l'ufficio doganale del luogo di carico delle merci o in cui è stabilito l'esportatore.
- Il documento d'accompagnamento di esportazione (EAD-Export Accompanying Document) deve accompagnare la merce e essere presentato dal conducente in fase di abbinamento.

COMMUNAUTÉ EUROPÉENNE		FREGATE	
A	1 Expéditeur/Esportateur (2)	No	
Formulaires (3)		1	1
Articles (5)		1	
Destinataire (8)		No ---	
Code mode de pa		Numero de refere	
Code du (des) pa		Code mode de pa	
Déclarant/Représentant (14)		Rap. de la par. de	
Identité du moyen de transport au départ (16)			
TRANSIT - DOCUMENT D'ACCOMPAGNEMENT			
18 Identité et nationalité du moyen de transport au départ		GB	
19 Pays d'exportation			
20 Autres notes		Relation des	

DICHIARAZIONE DI TRANSITO

- Due forme possibili : dichiarazione di transito comune o dichiarazione di transito unionale.
- Il documento d'accompagnamento transito (DocAcc) deve accompagnare le merci e essere presentato dal conducente in fase di abbinamento.

RU International Road Transport Union	
CARNET TIR *	
6 volets	BX80500000
1. Valable pour prise en charge par le bureau de douane de départ jusqu'au Valid for the acceptance of goods by the Customs office of departure up to and including	
2. Délivré par Issued by	
(nom de l'association membre / name of issuing association)	
3. Titulaire Holder	

CARNET TIR O ATA

- I carnet TIR e ATA sono documenti cartacei destinati a semplificare le formalità doganali in quanto sostituiscono i documenti normalmente necessari per talune operazioni (importazione e esportazione temporanea, transito).
- Nella fase di abbinamento, il conducente deve indicare che le merci sono contemplate in un carnet TIR o ATA.

3 La busta logistica : uno strumento di facile accesso per raggruppare più dichiarazioni

La busta logistica può essere creata in caso di importazione, esportazione o transito. Essa consente di risparmiare tempo nella fase dell'abbinamento raggruppando più dichiarazioni sotto un solo codice a barre, che viene scansionato al posto di ciascuna dichiarazione.

HOME PAGE DA CUI E' POSSIBILE GENERARE LA BUSTA

The screenshot shows the 'gouv.fr' website interface. At the top, there is a navigation bar with 'Présentation portail', 'Téléservices Disponibles', 'Documentation Guichet EDI', and 'Réglementation'. Below this, there is a search bar and a 'Créer une enveloppe' button. The main content area is titled 'CRÉER UNE ENVELOPPE' and contains the following text: 'Créer une enveloppe de déclarations ou d'enveloppes qui seront transportées dans une même unité de transport (camion, remorque, etc...). Lors de l'enregistrement de l'unité de transport, le chauffeur pourra présenter le code-barres de cette enveloppe et n'aura pas à présenter l'ensemble des déclarations ni des enveloppes.' Below the text, there is a section 'Déclarations et enveloppes' with a search bar and three buttons: '+ Ajouter une déclaration ou enveloppe', 'Scanner un code-barres', and 'Enregistrer'.

CODICE A BARRE DELLA BUSTA DA PRESENTARE PER L'ABBINAMENTO

The screenshot shows the 'CONSULTER UNE ENVELOPPE' page. At the top, there is a title 'CONSULTER UNE ENVELOPPE' and a subtitle 'Le code-barres de l'enveloppe est nécessaire à l'enregistrement de l'unité de transport. Veuillez à le fournir au chauffeur.' Below this, there is a reference number 'Référence : E8UBUHJ' and a barcode. Below the barcode, there is another reference number 'E8UBUHJ'. At the bottom, there is a section 'Déclarations et enveloppes' with two input fields containing the numbers '2210232323' and '2255567898'.

La busta logistica è un'interfaccia web accessibile da computer o cellulare e disponibile sul sito della dogana francese douane.gouv.fr.



DA SAPERE

1. La busta logistica è particolarmente adatta in caso di collettame.
2. Una busta logistica può includere più buste.
3. Alcuni documenti non possono essere inseriti nella busta logistica: dichiarazione sommaria di entrata, documenti di importazione ed esportazione uniti insieme, documenti doganali britannici.
4. La busta logistica consente di garantire la sicurezza dei dati, rendendo anonime le dichiarazioni che contiene grazie al codice a barre.
5. La busta logistica è gratuita e di facile accesso.

4

Cinque errori da evitare per il buon esito dell'esportazione



Non presentare tutti i documenti doganali che scortano la merce all'atto dell'abbinamento, in particolare in caso di collettame



Confondere la dichiarazione di esportazione con l'DEA (documento di accompagnamento di esportazione) richiesto nella fase dell'abbinamento



Dimenticare di presentare le dichiarazioni di esportazione all'ufficio doganale del luogo di carico della merce o del luogo in cui è stabilito l'esportatore



Dimenticare di indicare un ufficio Brexit francese nella casella 29 « ufficio di uscita » della dichiarazione di esportazione



Indicare erroneamente un ufficio doganale britannico nella casella 29 « ufficio di uscita » della dichiarazione di esportazione

